Thurgau

1. Hochrechnung Nationalratswahl nach 05 von 80 Gemeinden

Frauenfeld, 21. Oktober 2007

Hochrechnung Nationalratswahlen nach 05 von 80 Gemeinden

Nationalratswahlen 2007 im Thurgau

Hochrechnung der Kantonsschule Frauenfeld 21. Oktober 2007

Zeitpunkt der Hochrechnung	
Anzahl ausgezählter Gemeinden	5
Total abgegebene Stimmen	2790
Stimmberechtigte in diesen Gemeinden	5583
Basis der Rechnung in % (ca.)	3.7

Parteistimmen und Sitze	Sitze	Prozente	Prozente	delta	
SVP	3	40.6	40.9	-0.3	SVP
FDP	1	12.4	11.8	0.6	FDP
CVP	1	15.2	16.4	-1.2	CVP
SP	1	10.6	14.0	-3.4	SP
GP	0	10.1	7.9	2.2	GP
EVP	0	3.6	2.7	0.9	EVP
KVP	0	0.2	0.7	-0.5	KVP
SD	0	2.3	3.0	-0.6	SD
EDU	0	3.7	1.9	1.8	EDU
AL	0	0.7	0.0	0.7	AL
übrige	0	0.0	0.3	-0.3	
leere	0	0.5	0.4	0.1	
Stimmbeteiligung in % (ca.)	50.0	100.0	100.0	0.0	

Hochrechnung Nationalratswahlen nach 05 von 80 Gemeinden

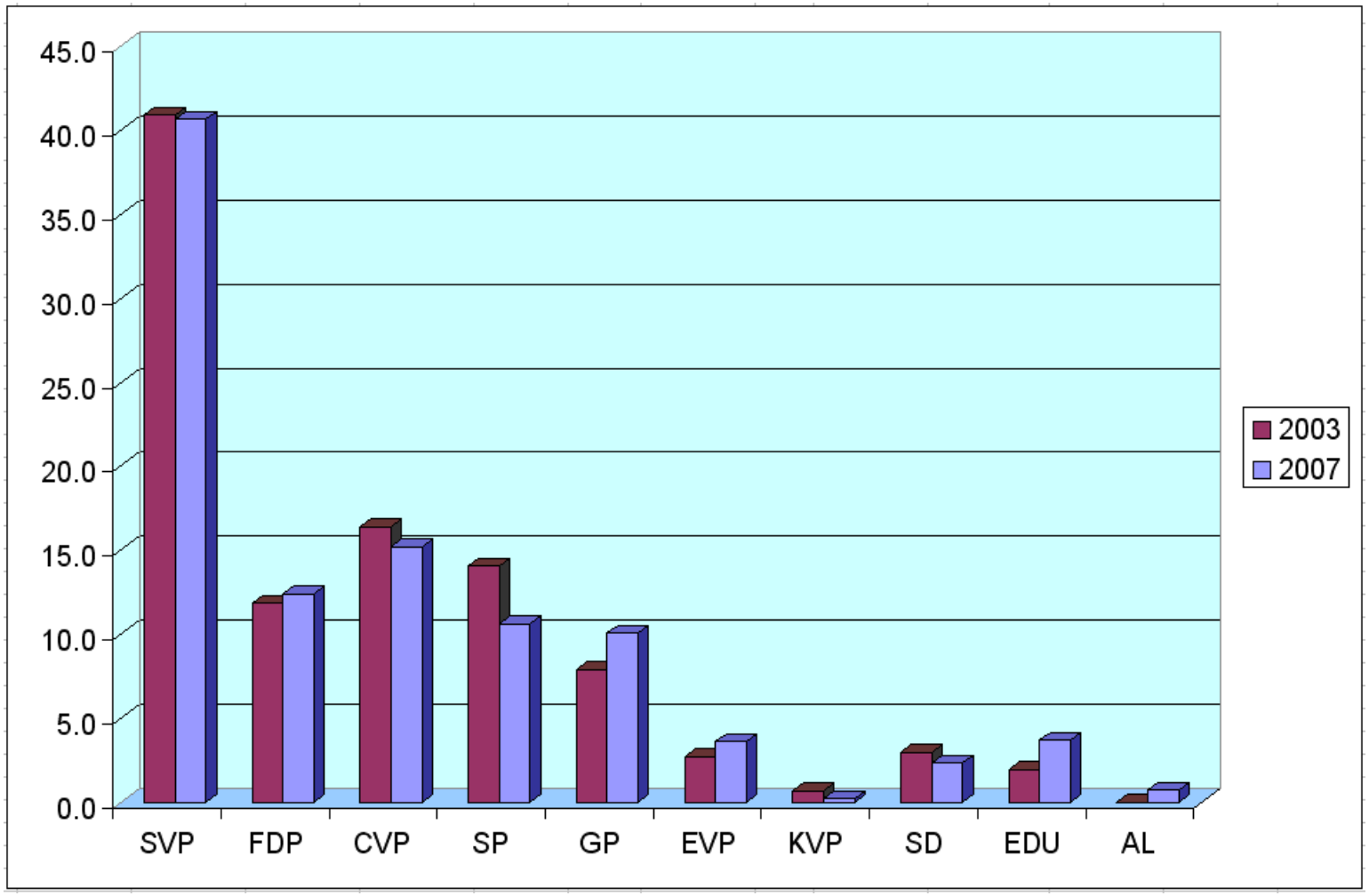
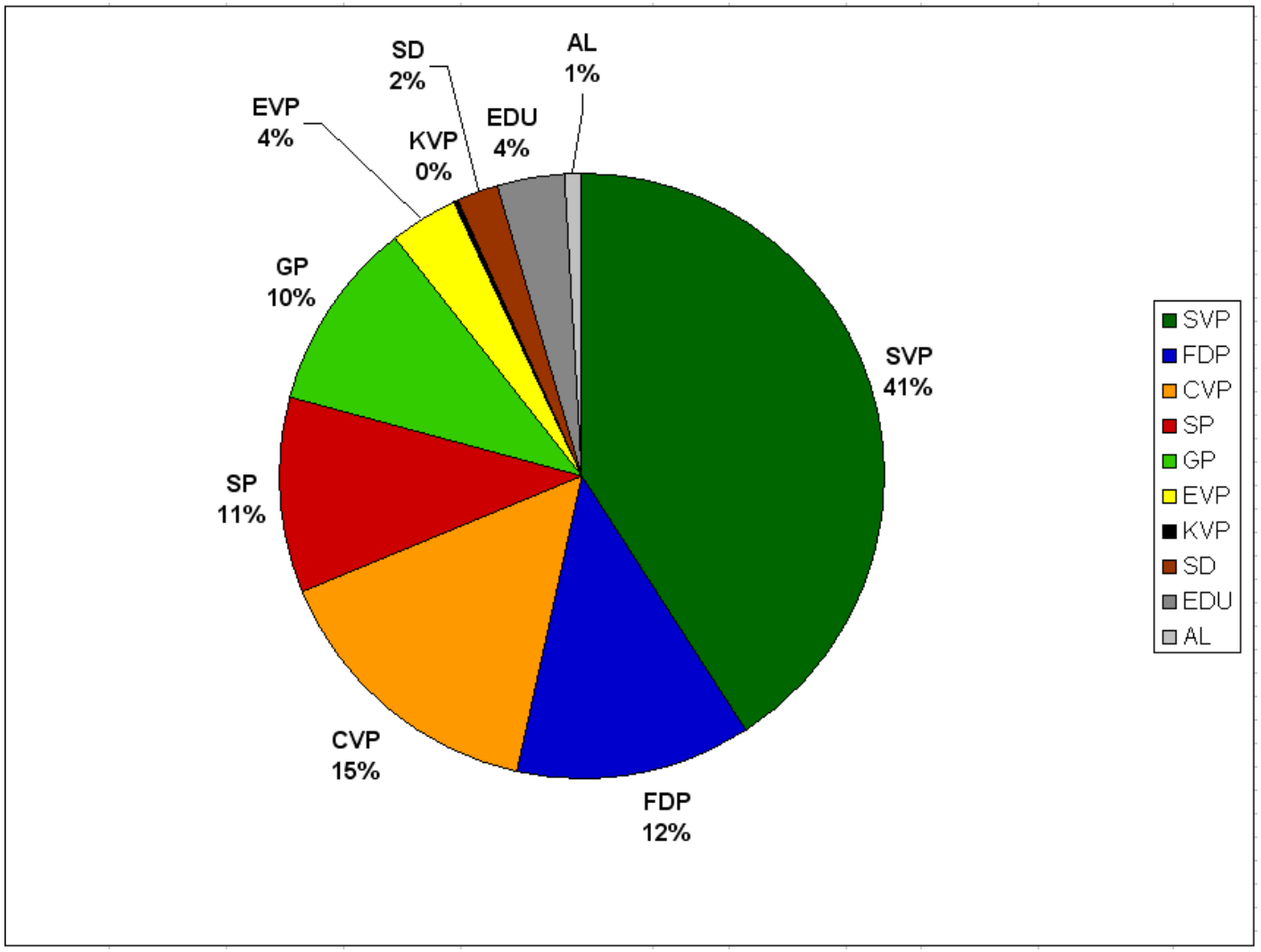
Hochrechnung Nationalratswahlen nach 05 von 80 Gemeinden